

## BORSA İSTANBUL

BİST 100 endeksi günü %0,09 yükselişle 9.757,16 puandan tamamladı. BİST 100 endeksi gün içinde en düşük 9.735,38 en yüksek ise 9.836,58 seviyesinden işlem gördü. Toplam işlem hacmi ise 98,6 milyar TL düzeyinde gerçekleşti.

En fazla işlem gören sektör endeksi 37,1 milyar TL ile BİST SİNAİ endeksi olurken, en fazla değer kazanan sektör endeksi %2,59 ile BİST İNŞAAT endeksi oldu. En fazla değer kaybeden sektör endeksi ise -%1,32 ile BİST MEN. KIYM. Y. O. endeksi oldu.

XU100 endeksi içerisinde işlem gören 38 hissenin fiyatı yükselirken, 61 hissenin fiyatı düşmüştür. 1 hissenin ise fiyatı değişmemiştir .

Borsa İstanbul'un toplam işlem hacmi bir önceki işlem gününe göre %9,80 düşüşle (-10,7 milyar TL) 98,6 milyar TL oldu. 5 günlük ortalama işlem hacmi 107,1 milyar TL düzeyinde gerçekleşirken son gün işlem hacmi ortalamaya göre %7,96 düşüş kaydetmiştir.

## PİYASA GÜNDEMİ

Dün, küresel piyasaların odağında NVIDIA bilançosu vardı. Amerika piyasalarının kapanmasının ardından finansallarını açıklayan şirketin gelirleri, ortalama beklentiği aştı. Ancak, en yüksek analist beklentisinin altında kalmasıyla hisse, kapanış sonrası işlemlerde satıcılar işlem görüyor. Diğer teknoloji şirketleri ve dolayısıyla S&P500 ile Nasdaq endekslerinin vadeli işlemleri de satış baskısı altında kalıyor. Bugün TSİ 15:30'da Amerika'da haftalık işsizlik maası başvurusu ve 2.çeyrek öncü GSYH verileri izlenecek. Yarınki PCE öncesinde bugün açıklanacak veriler, biraz hareketliliğe neden olabilir.

Yurtiçinde ise gündem oldukça sakin. Dün akşam saatlerinde IMF, Türkiye için 4. Gözden Geçirme Raporunu yayınladı. Rapor genel tespitler içerdiği için piyasa üzerinde etkili olmasını beklemiyoruz. Bununla birlikte, Ağustos ayının başlarından bu yana küresel hisse senetlerinden negatif yönde ayrıışan Borsa İstanbul'da denge sağlama çabaları sürüyor. Bu kapsamda, 9700-9750 hattının önemli olduğuna ve bu bölge üzerinde kalmayı başarması halinde alımların tekrar etkili olacağına dair görüşümüzü korumaktayız.

## DÖVİZ PİYASASI

	Son	Gün %	Haf.%	Ay %
USDTRY	34,0569	0,11	0,57	3,37
EURTRY	38,0896	0,09	0,83	6,37
GBPTRY	45,1675	0,03	1,73	6,49
EURUSD	1,1120	-0,57	-0,27	2,44
GBPUSD	1,3190	-0,54	0,76	2,51

## DÖVİZ SEPETLERİ

	Son	Gün %	Haf. %	Ay %
Döviz Sepeti	35,9995	0,03	1,02	4,52
Dolar Endeksi (DXY)	100,9800	0,35	-0,15	-3,21

## TAHVİL PİYASASI

Tahvil Faizleri	Son	Ö.Gün	Ö.Haf.	Ö.Ay
TL Referans Faiz	50,0%	50,1%	50,1%	47,0%
Türkiye 2 Yıllık	36,8%	37,3%	37,4%	37,0%
Türkiye 10 Yıllık	24,1%	23,9%	24,3%	24,6%
Almanya 10 Yıllık	2,3%	2,3%	2,2%	2,3%
ABD 2 Yıllık	3,9%	3,9%	3,9%	4,3%
ABD 10 Yıllık	3,8%	3,8%	3,8%	4,1%
ABD10y 2y Farkı	-3,2bp	-7,8bp	-14,0bp	-22,4bp

## EMTİA PİYASASI

Emtia	Son	Gün %	Haf. %	Ay %
Altın Ons	2.504,8	-0,81	-0,30	4,93
Gümüş Ons	29,1	-2,78	-1,56	4,35
Brent	77,4	-1,96	2,28	-2,96
Gram Altın	2.801,2	-0,19	0,57	9,07

## BORSA İSTANBUL ENDEKSLERİ

Performans	Kapanış	İşlem Hacmi	Gün %	Haf. %	Ay %	Yb %
BİST-100	9.757	66.046.486.152	0,1	-1,5	-10,4	30,6
BİST-30	10.772	49.901.538.762	0,1	-0,9	-8,9	34,3
BİST Sanayi	13.118	37.129.718.501	0,3	-2,8	-11,2	13,8
BİST Banka	13.687	12.583.006.770	-1,0	-0,4	-9,2	57,0
BİST Tüm	11.152	98.582.645.857	0,2	-1,8	-10,1	30,0
Son ve Önceki Dönem		Son	Ö. Haf	Ö. Ay	Yılbaşı	Ö. Yıl
Yab.Takas Oranları (%)		39,09	37,74	38,41	37,95	31,92

## BİST 100 ENDEKSİ

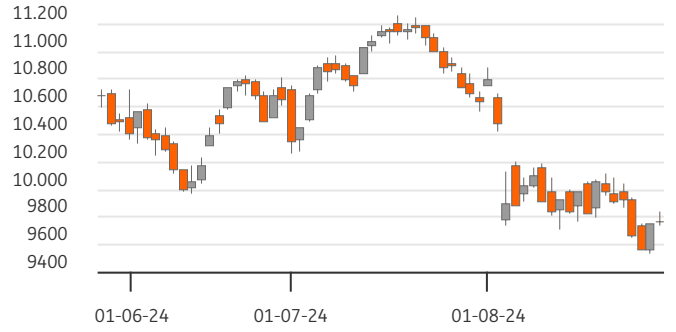

## BİST-100 EN ÇOK DÜŞENLER

	Değ.%	Kapanış	Hacim		Hacim	Kapanış	Değ.%
VAKBN	-4,71	19,01	619,5	THYAO	8.986	302,25	1,51
HALKB	-2,98	15,65	849,7	TCELL	2.335	97,05	0,57
ECZYT	-2,63	192,60	48,5	ENKAI	1.326	49,08	3,90
TKNSA	-2,27	27,50	85,0	FROTO	750	920,00	1,83
YEOTK	-2,24	178,60	253,6	REEDR	584	32,74	0,74

## BİST-100 PARA GİRİŞİ

## BİST-100 EN ÇOK YÜKSELENLER

	Değ. %	Kapanış	Hacim		Hacim	Kapanış	Değ. %
ENKAI	3,90	49,08	1.325,9	THYAO	8.986	302,25	1,51
CCOLA	3,31	60,80	438,5	ISCTR	3.282	13,14	-0,90
AGHOL	2,88	330,00	222,7	EKGYO	2.916	11,75	-0,68
BTCIM	2,84	224,80	451,2	TUPRS	2.707	165,40	0,43
AKFGY	2,79	2,21	76,3	EREGL	2.612	47,56	0,34

## BİST-100 HACMİ EN YÜKSEKLER

	Değ. %	Kapanış	Hacim		Hacim	Kapanış	Değ. %
ENKAI	3,90	49,08	1.325,9	THYAO	8.986	302,25	1,51
CCOLA	3,31	60,80	438,5	ISCTR	3.282	13,14	-0,90
AGHOL	2,88	330,00	222,7	EKGYO	2.916	11,75	-0,68
BTCIM	2,84	224,80	451,2	TUPRS	2.707	165,40	0,43
AKFGY	2,79	2,21	76,3	EREGL	2.612	47,56	0,34

BİST-100	2022/12	2023/12	2024/06	3 Yıl Ort	Cari
F/K Oranı	6,07	9,52	9,67	8,4%	10,13
PD/DD Oranı	1,55	1,31	1,93	1,6%	1,95
Net Kar Marjı	10,3%	12,2%	11,8%	11,5%	25,2
Aktif Karlılığı	6,1%	4,6%	4,3%	5,0%	9,7
Özsermaye Karlılığı	32,7%	22,3%	24,4%	26,5%	28,2

Endeks ve Döviz Sözleşmeleri	Gün %	Açık Pozis. (AP)	AP Değ.
F_XU0300824	-0,21	102.211	-4.213
F_XAUUSD0824	-0,36	16.934	1.189
F_USDTRY0824	0,01	617.531	-9.501
F_EURUSD0824	-0,36	6.724	-1.648
F_EURTRY0824	-0,36	1.703	-701

Ülke	Endeks	Kapanış	Gün %	Haf.%	Ay %
ABD	S&P 500	5.592	-0,6%	-0,5%	2,4%
	DOW 30	41.091	-0,4%	0,5%	1,2%
	NASDAQ	17.556	-1,1%	-2,0%	1,1%
Fransa	CAC40	7.578	0,2%	0,7%	0,8%
Almanya	DAX	18.782	0,5%	1,8%	2,0%
İngiltere	FTSE	8.344	0,0%	0,7%	0,7%
Japonya	NIKKEI 225	38.372	0,2%	1,1%	1,9%



## BİST ENDEKSLERİ DESTEK DİRENÇ - HAREKETLİ ORTALAMA - PERFORMANS TABLOSU

Endeks	Kapanış	Destekler		Pivot	Dirençler		Hareketli Ortalamalar			Performans			
		Destek 2	Destek 1		Direnç 1	Direnç 2	5 HO	20 HO	50 HO	Gün. %	Haf. %	Aylık %	Yıllık %
XU100	9.757,16	9.675,17	9.716,17	9.776,37	9.817,37	9.877,57	9.732,23	9.953,19	10.472,98	0,1%	-1,5%	-10,4%	22,9%
XU050	8.668,17	8.591,47	8.629,82	8.682,83	8.721,18	8.774,19	8.636,59	8.805,82	9.257,33	0,1%	-1,3%	-9,8%	23,6%
XU030	10.771,85	10.669,87	10.720,86	10.784,08	10.835,07	10.898,29	10.717,50	10.873,14	11.416,38	0,1%	-0,9%	-8,9%	26,2%
XUSIN	13.118,25	13.023,65	13.070,95	13.128,90	13.176,20	13.234,15	13.159,31	13.533,57	14.136,93	0,3%	-2,8%	-11,2%	4,5%
XUMAL	10.879,57	10.787,66	10.833,61	10.914,32	10.960,27	11.040,98	10.906,79	11.053,90	11.784,07	-0,3%	-1,6%	-11,5%	40,4%
XBANK	13.686,52	13.460,13	13.573,33	13.725,30	13.838,50	13.990,47	13.718,99	13.631,50	14.684,44	-1,0%	-0,4%	-9,2%	81,9%

## BİST 30 HİSSELERİ DESTEK DİRENÇ - HAREKETLİ ORTALAMA - PERFORMANS TABLOSU

Hisse	Kapanış	Destekler		Pivot	Dirençler		Hareketli Ortalamalar			Performans			
		Destek 2	Destek 1		Direnç 1	Direnç 2	5 HO	20 HO	50 HO	Gün. %	Haf. %	Aylık %	Yıllık %
AKBNK	58,70	57,47	58,08	58,72	59,33	59,97	58,79	57,75	62,57	-0,7%	-0,8%	-10,6%	105,5%
ALARK	95,75	93,92	94,83	95,97	96,88	98,02	96,15	100,88	103,32	0,1%	-2,6%	-7,6%	-21,6%
ASELS	57,10	55,40	56,25	56,90	57,75	58,40	55,87	57,74	60,19	1,1%	0,9%	-11,6%	45,3%
ASTOR	74,05	71,28	72,67	74,53	75,92	77,78	73,30	78,51	87,67	-1,2%	-0,9%	-23,6%	-44,6%
BIMAS	553,50	543,83	548,67	557,33	562,17	570,83	551,00	563,30	572,18	-0,1%	-0,4%	-9,6%	119,1%
BRSAN	349,00	344,17	346,58	350,67	353,08	357,17	360,25	380,29	421,85	-0,7%	-5,8%	-22,2%	-44,7%
DOAS	234,00	230,53	232,27	234,03	235,77	237,53	232,64	233,77	251,32	0,0%	0,1%	-5,0%	-3,9%
EKGYO	11,75	11,28	11,52	11,88	12,12	12,48	11,74	11,34	11,03	-0,7%	0,2%	-5,2%	37,6%
ENKAI	49,08	45,76	47,42	48,58	50,24	51,40	47,57	46,17	44,11	3,9%	6,0%	7,3%	62,0%
EREGL	47,56	46,92	47,24	47,62	47,94	48,32	47,88	49,90	52,91	0,3%	-2,8%	-15,4%	9,9%
FROTO	920,00	889,33	904,67	915,33	930,67	941,33	910,60	905,50	1.003,12	1,8%	-1,9%	-8,2%	13,3%
GARAN	110,80	105,07	107,93	110,37	113,23	115,67	110,92	114,32	118,56	-1,1%	-1,4%	-11,2%	119,6%
GUBRF	167,30	163,03	165,17	167,63	169,77	172,23	167,68	166,37	156,97	0,5%	-2,4%	1,8%	-46,6%
HEKTS	11,37	11,15	11,26	11,38	11,49	11,61	11,38	11,60	12,27	0,5%	-1,6%	-11,4%	-55,2%
ISCTR	13,14	12,95	13,04	13,19	13,28	13,43	13,22	13,52	15,17	-0,9%	-1,5%	-15,2%	65,1%
KCHOL	186,10	183,23	184,67	186,53	187,97	189,83	186,38	190,40	210,82	0,3%	-2,6%	-16,2%	37,1%
KONTR	48,80	47,62	48,21	49,13	49,72	50,64	48,60	50,85	52,31	-1,8%	-0,2%	-9,1%	-45,3%
KOZAL	25,46	24,67	25,07	25,75	26,15	26,83	26,91	24,84	23,25	-1,3%	-5,4%	9,4%	-6,5%
KRDMD	22,88	22,53	22,71	22,99	23,17	23,45	23,74	25,69	28,93	-0,6%	-7,2%	-25,1%	-10,9%
OYAKC	70,40	67,03	68,72	69,98	71,67	72,93	67,73	70,65	70,63	2,1%	4,8%	-10,9%	12,8%
PETKM	23,34	22,86	23,10	23,48	23,72	24,10	23,80	22,53	22,97	-0,3%	-2,8%	-9,5%	15,8%
PGSUS	226,20	217,00	221,60	224,70	229,30	232,40	216,76	223,29	230,68	2,4%	3,5%	-3,6%	23,9%
SAHOL	85,95	84,18	85,07	86,83	87,72	89,48	88,09	91,51	97,19	-1,9%	-5,7%	-18,7%	43,7%
SASA	4,64	4,51	4,58	4,63	4,70	4,75	4,70	5,20	5,43	0,2%	-7,8%	-18,8%	-29,4%
SISE	43,28	42,68	42,98	43,22	43,52	43,76	42,77	43,54	46,90	0,4%	0,4%	-10,2%	-17,8%
TCELL	97,05	93,95	95,50	96,60	98,15	99,25	94,71	101,29	103,98	0,6%	-1,2%	-8,7%	68,2%
THYAO	302,25	294,42	298,33	301,42	305,33	308,42	295,65	294,59	301,39	1,5%	1,5%	0,2%	18,1%
TOASO	234,20	229,67	231,93	234,87	237,13	240,07	238,10	243,78	286,35	-1,0%	-5,6%	-17,2%	-5,8%
TUPRS	165,40	163,33	164,37	165,03	166,07	166,73	163,14	162,17	165,01	0,4%	0,3%	1,2%	25,5%
YKBNK	30,94	30,31	30,63	31,05	31,37	31,79	30,86	29,58	31,18	-1,2%	2,2%	2,0%	93,7%





## BİST 30 HİSSELERİ TEMEL VERİLER

Hisse	Çarpanlar		Piy.Değ.(Mn USD)		Karlılık				Büyüme			Borç.	YP
	F/K	PD/DD	Cari	Son Bilanço Dönemi	Aktif Karlılık	Özser. Karlılık	FAVÖK Marjı	Net Kar Marjı	Net Satış Çeyrek	FAVÖK Çeyrek	Net Kar Çeyrek	Net Borç /FAVÖK	Net Poz. (Mn USD)
AKBNK	5,12	1,38	8.989	10.141	1,3%	12,3%	-	33,0%	1,7%	-	-17,1%	-	432
ALARK	9,04	0,90	1.227	1.761	-2,6%	-4,1%	-13,3%	-77,6%	-26,0%	-	-	-	13
ASELS	26,96	2,56	7.668	7.930	1,2%	2,0%	22,4%	9,3%	-63,5%	-61,7%	-	1,22	651
ASTOR	14,28	4,47	2.176	2.894	7,8%	11,3%	34,2%	12,8%	-17,9%	1,2%	6,8%	-0,66	51
BIMAS	18,51	4,03	9.897	6.795	2,9%	7,1%	4,3%	3,7%	-28,3%	-	-47,5%	1,16	-2
BR SAN	22,44	1,74	1.457	1.947	1,2%	2,6%	8,0%	2,1%	-18,7%	-4,9%	-25,7%	2,82	-77
DOAS	4,15	1,05	1.516	1.768	9,1%	15,4%	13,5%	5,1%	5,3%	10,7%	-38,2%	0,37	-28
EKGYO	-	0,66	1.315	1.174	0,3%	0,6%	16,4%	12,2%	-86,9%	-84,8%	-	-0,19	-
ENKAI	13,54	1,20	8.672	7.520	4,2%	5,4%	25,1%	26,9%	29,9%	100,0%	35,6%	-5,36	434
EREGL	9,28	0,77	4.902	5.675	3,3%	5,4%	12,7%	8,7%	1,5%	-15,0%	-21,7%	2,55	38
FROTO	7,12	3,70	9.507	12.010	7,5%	27,4%	6,8%	5,6%	-20,7%	-32,8%	-38,6%	2,80	-2.038
GARAN	4,75	1,67	13.704	14.374	2,3%	19,2%	-	47,2%	24,2%	-	0,9%	-	849
GUBRF	-	3,86	1.646	1.647	-2,2%	-6,7%	5,4%	-6,0%	-25,1%	-66,8%	-	2,84	-159
HEKTS	-	3,53	847	1.321	-1,4%	-4,6%	-5,6%	-20,9%	-34,1%	-	-	-	24
ISCTR	4,70	1,15	9.674	12.065	1,2%	11,8%	-	50,2%	-14,9%	-	7,5%	-	-173
KCHOL	12,52	0,99	13.898	17.513	0,1%	0,5%	5,6%	0,0%	6,8%	-25,3%	-88,8%	2,23	203
KONTR	43,13	7,63	934	1.004	6,4%	26,6%	23,0%	17,9%	76,6%	239,4%	-13,7%	4,72	-11
KOZAL	139,04	3,52	2.401	2.313	-0,9%	-1,0%	27,0%	-6,2%	-2,5%	-14,9%	-	-3,31	-20
KRDMD	19,38	0,58	526	748	-3,6%	-6,6%	4,7%	-8,4%	-16,4%	-65,6%	-	-0,01	-486
OYAKC	10,30	2,79	2.584	2.338	3,1%	4,1%	23,0%	9,9%	-46,2%	-51,8%	-69,4%	-0,64	-5
PETKM	5,11	1,03	1.742	1.558	1,1%	2,3%	0,0%	5,3%	-39,6%	-	-81,4%	-	-1.050
PGSUS	5,63	1,90	3.331	3.470	0,3%	1,1%	30,4%	15,0%	52,8%	583,2%	-	3,88	-610
SAHOL	-	0,70	5.316	6.172	-0,4%	-4,1%	8,5%	-1,0%	2,2%	-25,8%	-	0,50	724
SASA	6,32	2,00	5.914	7.228	9,7%	23,4%	17,9%	19,1%	-5,3%	-16,7%	-82,0%	8,49	-2.468
SISE	9,37	0,85	3.904	4.391	1,0%	2,0%	7,7%	5,8%	-29,0%	32,3%	-37,4%	3,41	485
TCELL	13,81	1,49	6.288	4.617	1,3%	3,0%	46,4%	8,9%	-26,8%	-27,6%	140,0%	0,79	0
THYAO	2,29	0,75	12.283	12.974	3,6%	9,0%	18,6%	16,6%	24,2%	119,8%	338,5%	1,85	-7.708
TOASO	12,04	2,93	3.448	5.176	6,2%	15,5%	12,0%	5,4%	-34,9%	-40,1%	-57,7%	-0,04	261
TUPRS	6,85	1,37	9.385	9.710	1,8%	3,6%	6,8%	2,6%	6,3%	29,0%	1.341,0%	-0,78	47
YKBNK	4,26	1,43	7.696	8.694	1,0%	10,8%	-	20,2%	-7,9%	-	-31,1%	-	235

## TEMETTÜ TAKVİMİ

Kod	Piyasa Değeri (Bin TL)	Net Kar (Bin TL)	Brüt Tem. Tutarı (Bin TL)	Tem. Dağ. Oranı	Hisse Başına Brüt Tutar	Hisse Başına Net Tutar	Tem. Verimi	Tem. Dağıtım Tarihi	Tem. Ödeme Kalan Gün	Tem. Ödeme Bilgisi
CWENE	25.381.125,00	121.969,81	94.839	25,04%	0,77	0,69	0,37%	29.08.2024	1	29.08.2024
TURSG	62.450.000,00	6.569.089,72	1.000.000	16,25%	0,20	0,18	1,60%	29.08.2024	1	29.08.2024
AYES	1.249.143,98	81.135,97	9.017	11,11%	0,30	0,27	0,72%	02.09.2024	5	02.09.2024
KONTR	31.720.000,00	745.692,84	30.000	6,96%	0,05	0,04	0,09%	05.09.2024	8	05.09.2024
KRVGD	5.983.200,00	32.905,00	150.000	46,50%	0,35	0,31	2,51%	10.09.2024	13	Taksit : 02.07.2024 - 10.09.2024
PLTUR	5.981.690,00	-55.184,12	14.650	37,02%	0,06	0,05	0,24%	10.09.2024	13	10.09.2024
ADEL	12.367.687,50	148.945,00	150.002	34,41%	6,35	5,71	1,21%	26.09.2024	29	26.09.2024
TUPRS	318.691.991,91	5.351.345,00	43.000.000	80,26%	22,32	20,09	13,49%	27.09.2024	30	27.09.2024
BUCIM	11.535.000,00	304.891,66	100.000	5,46%	0,07	0,06	0,87%	30.09.2024	33	30.09.2024
ESCAR	20.172.450,00	301.192,33	217.200	16,98%	4,00	3,60	1,08%	01.10.2024	34	Avans : 07.11.2023 - 01.10.2024 - 26.06.2024



## ŞİRKETLERDEN HABERLER

ERCB	28.08.2024 21:10 Erciyas Çelik Boru Sanayi A.Ş. Olağan Genel Kurul Toplantısı'nın Tescil ve İlanı <a href="#">Haberin Devamı</a>
SAHOL	28.08.2024 19:32 Hacı Ömer Sabancı Holding A.Ş. 30 Haziran 2024 Konsolide Faaliyet Raporu <a href="#">Haberin Devamı</a>
PEKGY	28.08.2024 19:12 Peker Gayrimenkul Yatırım Ortaklığı A.Ş. Peker GYO Faaliyet Raporu-Q2 <a href="#">Haberin Devamı</a>
HUNER	28.08.2024 18:52 Hun Yenilenebilir Enerji Üretim A.Ş. Bedelli Sermaye Artırımından Elde Edilen Fonun Kullanım Yerlerine İlişkin Rapor <a href="#">Haberin Devamı</a>
GENIL	28.08.2024 18:52 Gen İlaç ve Sağlık Ürünleri Sanayi Ve Ticaret A.Ş. 01.01.2024.- 30.06.2024 Ara Dönem Faaliyet Raporu <a href="#">Haberin Devamı</a>
KUYAS	28.08.2024 18:48 Kuyuş Yatırım A.Ş. Payların Geri Alınmasına İlişkin Bildirim <a href="#">Haberin Devamı</a>
KRVGD	28.08.2024 18:41 Kervan Gıda Sanayi Ve Ticaret A.Ş. 28.08.2024 TARİHLİ PAY GERİ ALIMI HAKKINDA, <a href="#">Haberin Devamı</a>
DOAS	28.08.2024 18:33 Doğu Otomotiv Servis ve Ticaret A.Ş. Kar Payı Avansı Ödemesi <a href="#">Haberin Devamı</a>
DOAS	28.08.2024 18:32 Doğu Otomotiv Servis ve Ticaret A.Ş. DOAS 30 Haziran 2024 Ara Dönem Faaliyet Raporu <a href="#">Haberin Devamı</a>
SASA	28.08.2024 18:23 Sasa Polyester Sanayi A.Ş. Pay Geri Alım İşlemleri <a href="#">Haberin Devamı</a>
PSGYO	28.08.2024 18:21 Pasifik Gayrimenkul Yatırım Ortaklığı A.Ş. Pay Geri Alım İşlemi <a href="#">Haberin Devamı</a>
IZMDC	28.08.2024 18:17 İzmir Demir Çelik Sanayi A.Ş.,İzdemir Enerji Elektrik Üretim A.Ş. 28.08.2024 Tarihli IZMDC Pay Geri Alım İşlemleri <a href="#">Haberin Devamı</a>
YGGYO	28.08.2024 18:17 Yeni Gimat Gayrimenkul Yatırım Ortaklığı A.Ş. 28.08.2024 Pay Geri Alım İşlemleri <a href="#">Haberin Devamı</a>
A1CAP	28.08.2024 18:16 A1 Capital Yatırım Menkul Değerler A.Ş. Konsolide Olmayan Finansal Tablodan Konsolide Finansal Tabloya Geçiş Hk <a href="#">Haberin Devamı</a>
AYEN	28.08.2024 16:49 Ayen Enerji A.Ş.,Türkiye Sigorta A.Ş.,Cw Enerji Mühendislik Ticaret Ve Sanayi A.Ş. Hak Kullanımı <a href="#">Haberin Devamı</a>
EGPRO	28.08.2024 16:36 Ege Profil Ticaret Ve Sanayi Anonim Şirketi Hak Kullanım İşlemleri <a href="#">Haberin Devamı</a>
PAPIL	28.08.2024 14:38 Papilon Savunma Teknoloji Ve Ticaret A.Ş. 2024/2.Dönem Geçici Vergi Beyannamesi <a href="#">Haberin Devamı</a>
KZGYO	28.08.2024 14:33 Kuzugrup Gayrimenkul Yatırım Ortaklığı A.Ş. Kar Dağıtım Politikası <a href="#">Haberin Devamı</a>
KZGYO	28.08.2024 14:25 Kuzugrup Gayrimenkul Yatırım Ortaklığı A.Ş. Kar dağıtımının genel kurulda onaylanması <a href="#">Haberin Devamı</a>
KUYAS	28.08.2024 13:39 Kuyuş Yatırım A.Ş. Yurtiçi Yatırım Hk <a href="#">Haberin Devamı</a>

## ING Yatırım Menkul Değerler A.Ş.

**Unvan** : ING Yatırım Menkul Değerler A.Ş.  
**Adres** : Reşit Paşa Mahallesi Eski Büyükdere Cad. No:8 Kat:10 34467 Sarıyer/İstanbul  
**E-Posta** : ingyatirim@ingyatirim.com.tr  
**Tel** : 0850 222 0 600

## YASAL UYARI

Bu Bülten; bir veya daha fazla sermaye piyasası aracı veya bunları ihraç eden ortaklıklar ve kuruluşlar ile piyasa eğilimleri hakkında, belirli bir kişiye veya mali durumları, risk ve getiri tercihleri benzer nitelikteki bir gruba yönelik olmamak kaydıyla, ING Yatırım Menkul Değerler A.Ş. müşterilerine ve/veya dağıtım kanallarına yönelik olarak ING Yatırım Menkul Değerler A.Ş.'nin anlaşmalı olduğu dışarıdan hizmet sağlayıcı kuruluşlar tarafından hazırlanmakta olup, Bu Bülten içerisinde sunulan bilgi, analiz, veri ve yorumlar yatırım danışmanlığı faaliyeti kapsamında değildir. Bu Bülten; genel nitelikte yorum ve tavsiye sunulması amacıyla, sermaye piyasası araçlarının mevcut veya gelecekteki fiyat veya değerlerine ilişkin araştırmalardan veya diğer bilgilerden yararlanılarak genel yatırım tavsiyesi olarak hazırlanmaktadır. Yatırım danışmanlığı hizmeti, yetkili kuruluşlar tarafından kişilerin risk ve getiri tercihleri dikkate alınarak kişiye özel sunulmakta olup, genel yatırım tavsiyeleri ise kişiye özel olmayan yatırım stratejileri veya tavsiyeleri içermektedir. Bu sebeple, Bu Bülten içerisinde sunulan bilgi, analiz, veri ve yorumlar mali durumunuz ile risk ve getiri tercihlerinize uygun olmayabileceği gibi, sadece Bu Bülten'e dayanılarak yatırım kararı verilmesi beklentilerinize uygun sonuçlar doğurmayabilir.

